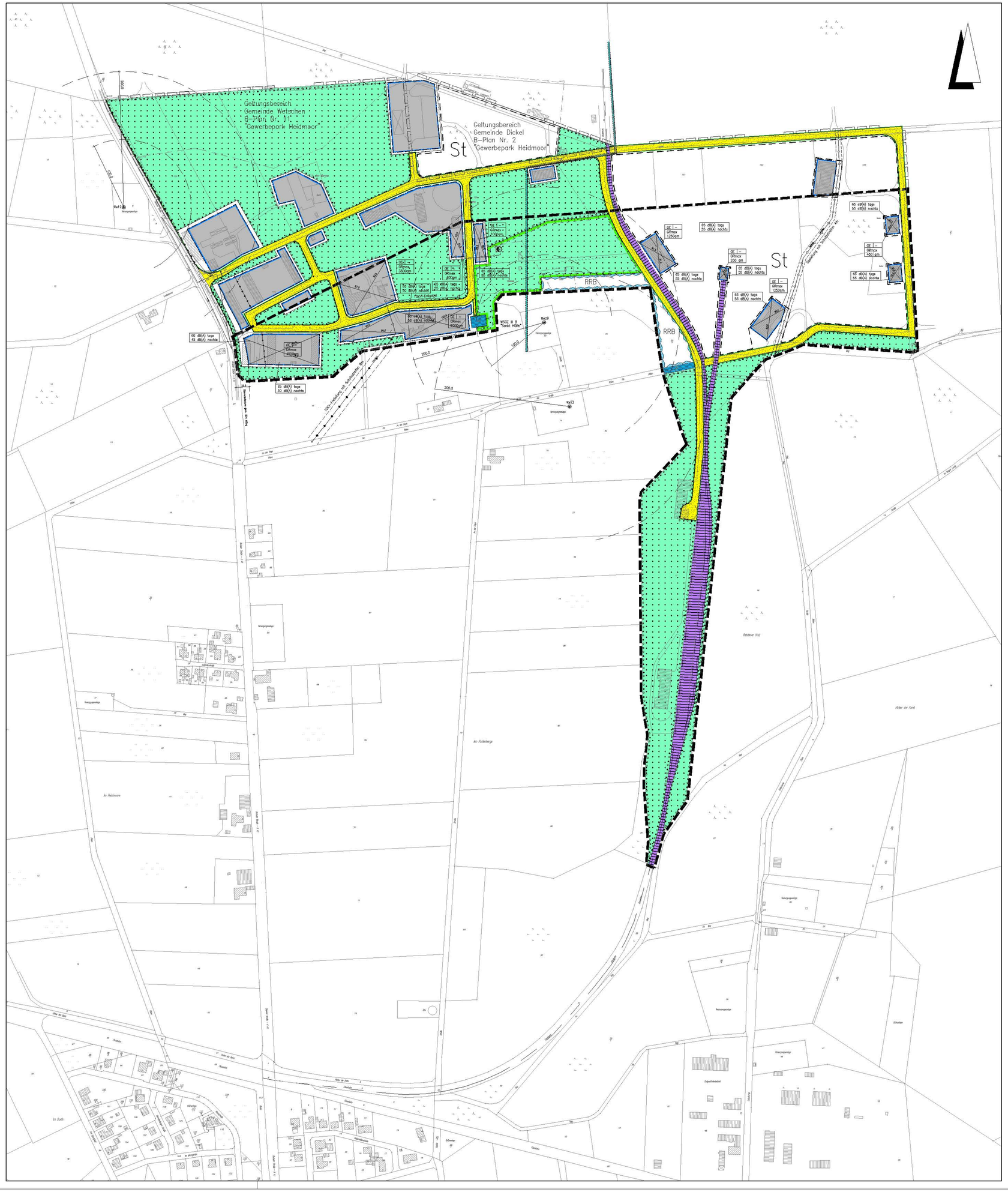
Geltungsbereich
Gemeinde Wetschen
B-Plan Nr. 1
"Gewerbepark Heidmoor"
Geltungsbereich
Gemeinde Dickel
B-Plan Nr. 2
"Gewerbepark Heidmoor"
St
RRB
WSGZ III B
"Sankt Hülfe"
Kreisstraße K 41
Gemeinde Dickel
Am Fohlenberge
Hinter der Forst
Rehdener Holz
Bahnhofstraße
Dorfstraße
Im Dorfe
Im Heidmoore
Am Bahnhof
Hinter der Bahn
Gleis Bahn 1 u. 2
Gleis Bahn 1 u. 2
Bahnhofsgebäude
Dieselstraße
Industriestraße
Industriestraße
Industriest